

MONTHLY MEMBERSHIP PROGRESS REPORT

UBICACIÓN MEXICO

District B 8

Results as of: 5/31/2023

| Clubes | | | |
|-------------------------|-----------------------|---------------|----------------------|
| RESULTADOS DE 2022-2023 | | | |
| TRIMESTRE | META DE CLUBES NUEVOS | NUEVOS CLUBES | CLUBES DADOS DE BAJA |
| JUL/AGO/SEP | 1 | 0 | 0 |
| OCT/NOV/DIC | 0 | 1 | 2 |
| ENE/FEB/MAR | 1 | 0 | 0 |
| ABR/MAYO/JUN | 1 | 0 | 1 |

| socios | | | |
|-------------------------|--------------------------------|--------------------------|---|
| RESULTADOS DE 2022-2023 | | | |
| TRIMESTRE | META DE AUMENTO NETO DE SOCIOS | AUMENTO ACTUAL DE SOCIOS | Nº REAL DE SOCIOS DADOS DE BAJA (incluidos traslados) |
| JUL/AGO/SEP | 10 | 40 | 29 |
| OCT/NOV/DIC | 10 | 55 | 81 |
| ENE/FEB/MAR | 10 | 4 | 8 |
| ABR/MAYO/JUN | 20 | 8 | 30 |

METAS Y CIFRA ACUMULATIVA DE CLUBES NUEVOS

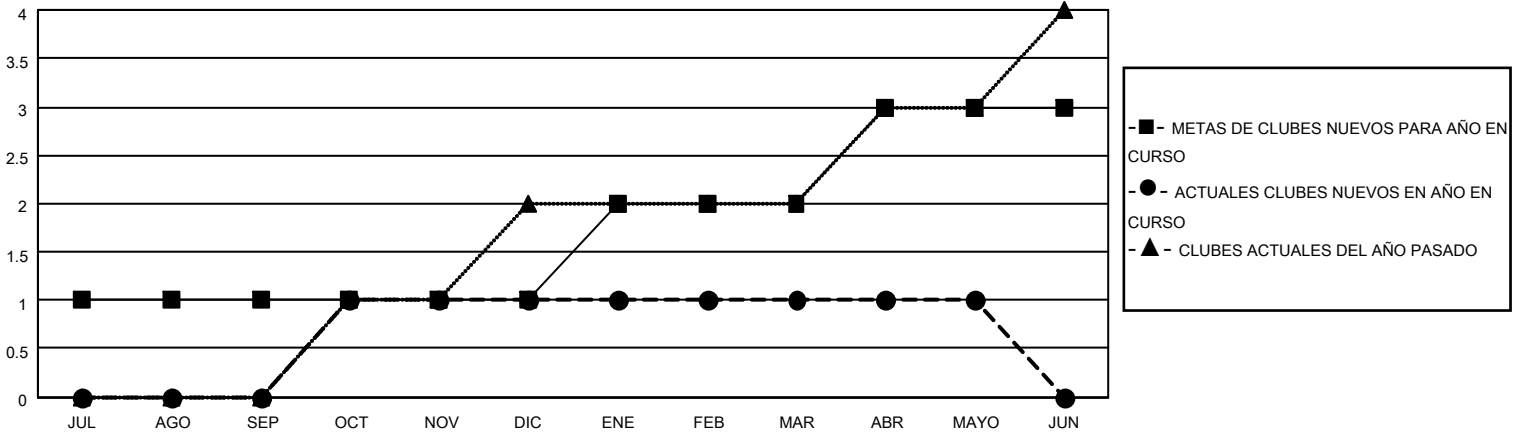

METAS Y CIFRA ACUMULATIVA DE SOCIOS

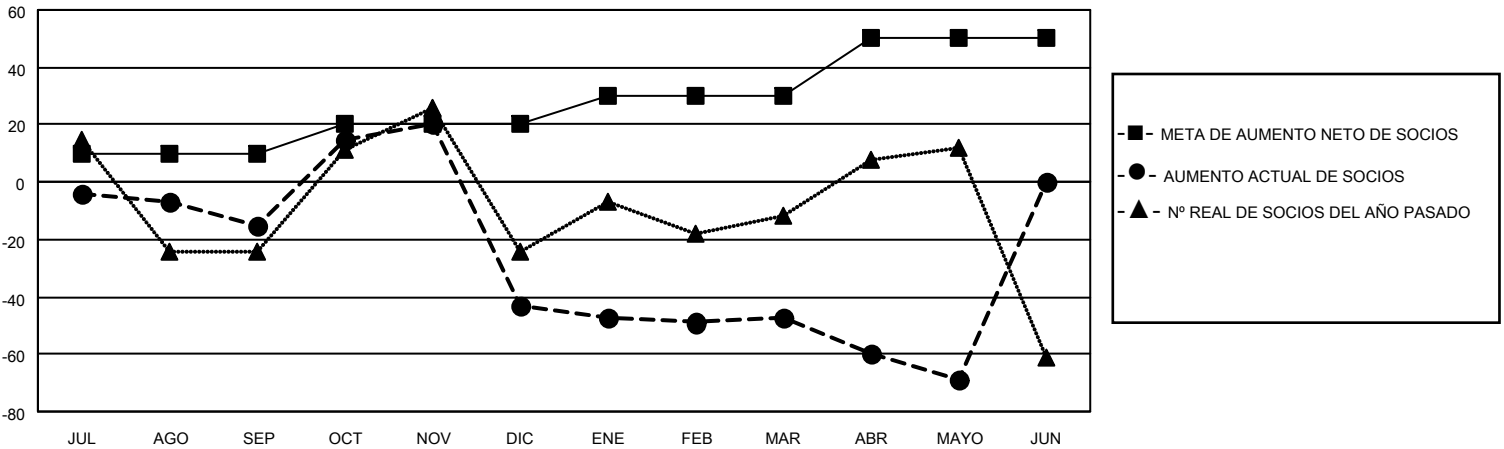

| | | | |
|-----------------------------|--|--|--------------|
| CLUBES DADOS DE BAJA: 3 | 19 CLUBS OF 45 AÑADIERON 1 O MÁS SOCIOS NUEVOS | <u>DISTRIBUCIÓN POR SEXO</u> | |
| <u>SOCIOS DADOS DE BAJA</u> | | MASCULINO | 327 (41.44%) |
| FALLECIDOS | 10 | FEMENINO | 462 (58.56%) |
| CLUB CANCELADO | 52 | NON BINARY | 0 (0.00%) |
| OTRO | 86 | PREFER NOT TO ANSWER | 0 (0.00%) |
| TOTAL | 148 | TOTAL DE SOCIOS EN UNIDADES FAMILIARES | 405 |
| | HAGA CLIC AQUÍ PARA OBTENER LOS DATOS ACUMULATIVOS DE SOCIOS | SOCIOS FAMILIARES QUE PAGAN LA MITAD DE LAS CUOTAS | 247 |